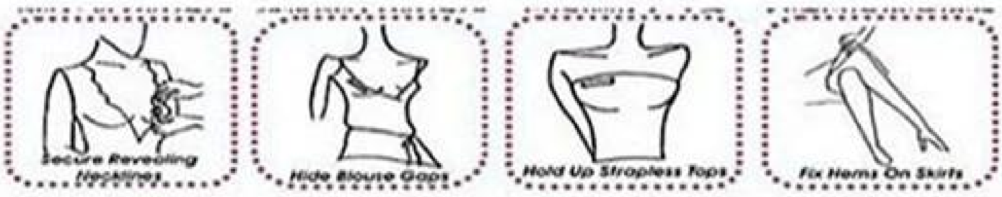

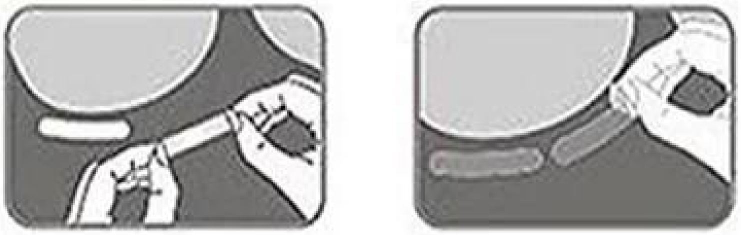

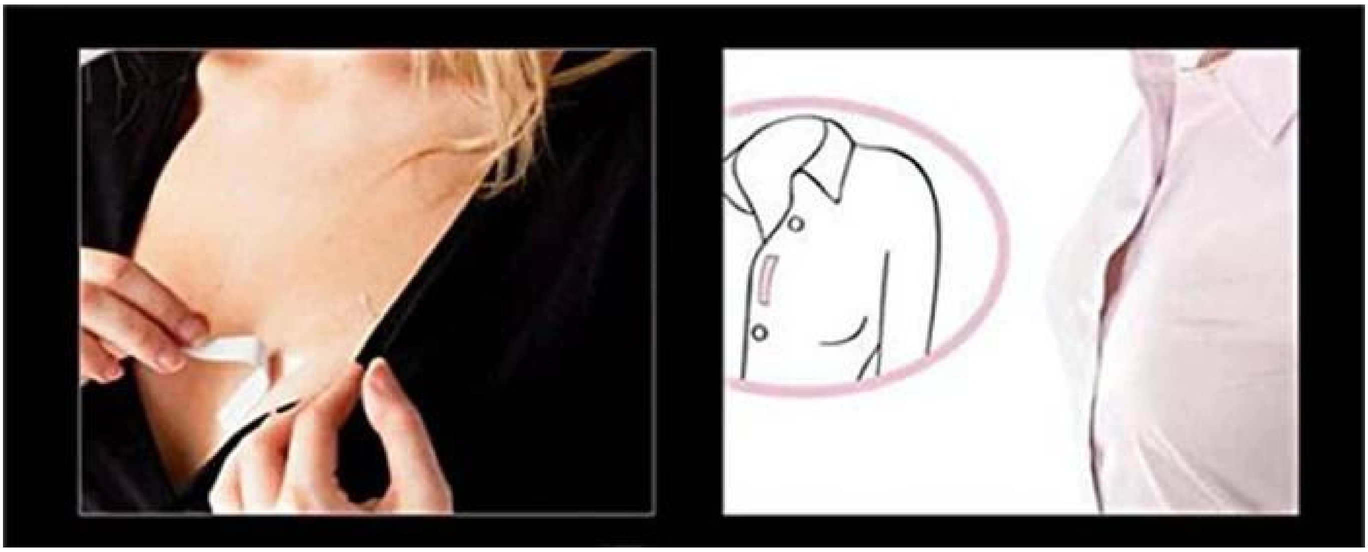

衣類の結婚式のための両面目に見えないテープ接着剤

5 メートルのファッション両面粘着テープドレス乳首ランジェリー

レディースファッションの衣類やボディ用両面テープ、
透明なテープは、あらゆる種類の生地やあらゆる肌の色合いに適しています。

Secure Revealing Necklines
Hide Blouse Gaps
Hold Up Strapless Tops
Fix Hems On Skirts
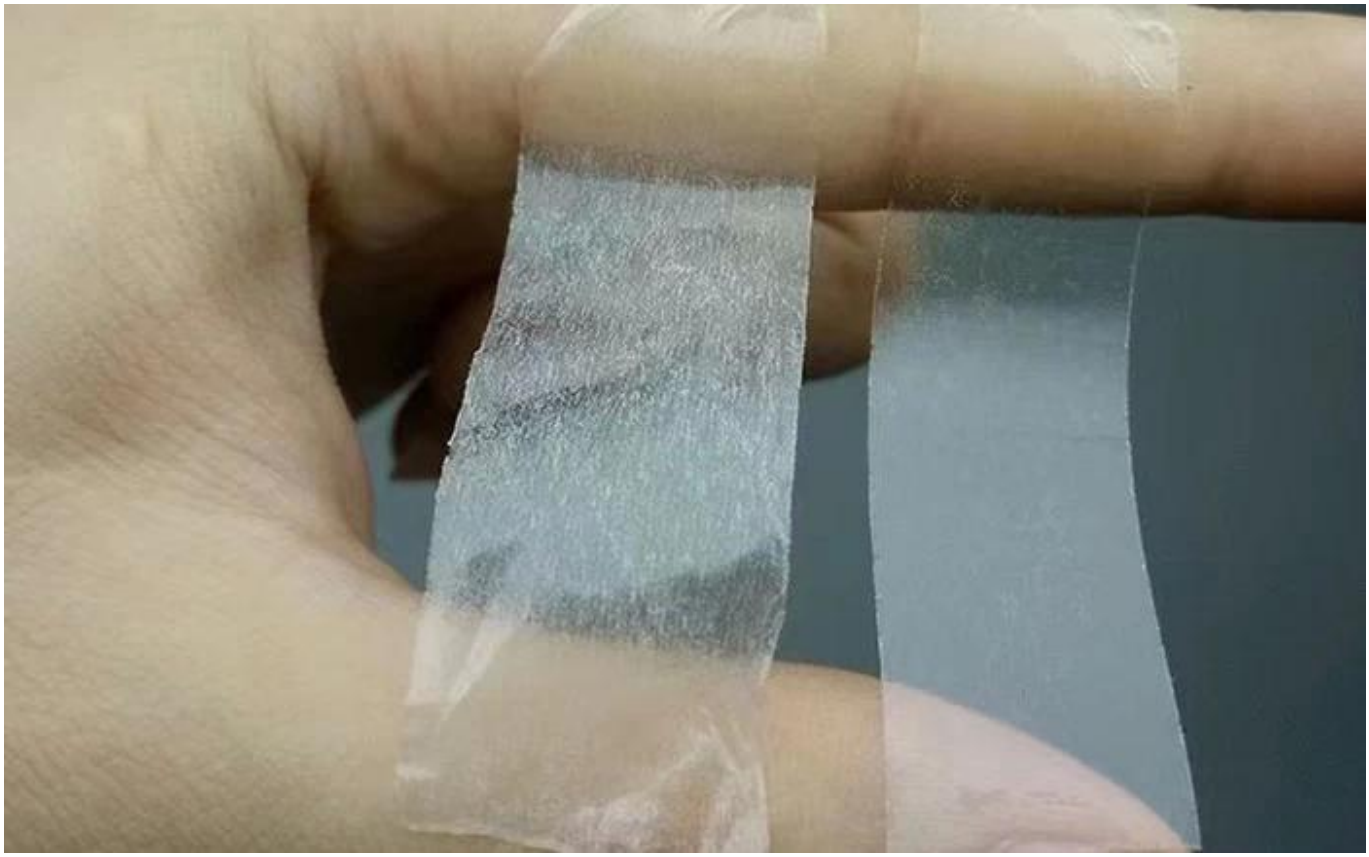
通常の粘着テープ VS 目に見えない衣類用両面テープ