

Proveedor de deshuesado de corsé de China

Venta al por mayor 1/2 "hueso de acero blanco para formar corsé

-El revestimiento de nylon blanco es muy duradero y evita la oxidación.

-Longitud personalizada es aceptar.

-12 mm de ancho / 0.7 mm de espesor de chapa de acero interior

Detalles con conector de aro



APPLICATION

Solicitud

1. Para la forma del vestido de novia
2. Para forma de enagua / underkirt
3. Para la forma del corsé

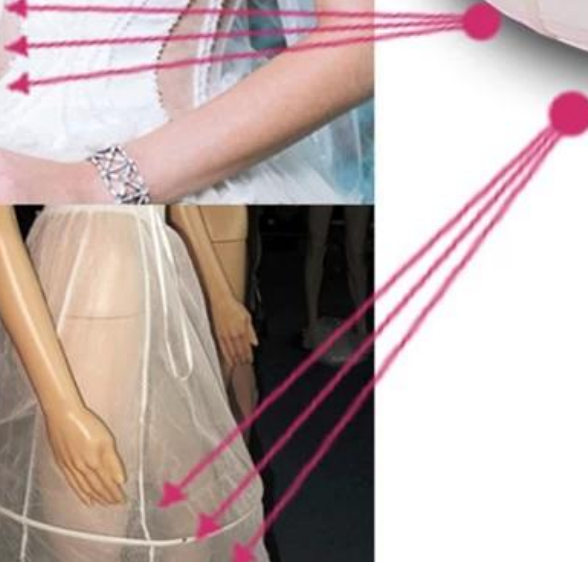

CERTIFICATE



CUSTOMER PHOTO



OUR CUSTOMERS

We are always ready to provide the best service to each of our customers and expect the cooperation are beginning.



Q1: ¿Eres una fabricación terminada?

A1: sí, tenemos nuestra fábrica

Q2: ¿Por qué eligió Chenyangguang como proveedor?

1. 8 años de experiencia del proveedor.
2. Buena calidad con el mejor precio
3. Una parada de suministro. Ahorre su tiempo, ahorre su dinero

P3: ¿Qué pasa con los términos de envío? ¿Cuánto tiempo puedo obtener los productos?

1. Por mar; Por aire; Expreso: DHL, UPS, TNT, EMS, FedEx;
2. In general, el tiempo de entrega sería dentro de 2-5 días hábiles. 5-7 días hábiles por expreso; 15-30 días laborables por aire o por mar.