طول مخصص الصدرية البلاستيكية واضحة التوفيق لملحقات الملابس الداخلية الصدرية

FAQ

منتج	واضح الصدرية الصدرية boning
مادة	PP (البلاستيك)
مقاس	6MM، 8MM، 10MM، 12MM
موك	3000 قطعة
الاستعمال	لجانب الصدرية، حزام الخصر حامي

طول مختلف كما طلبك

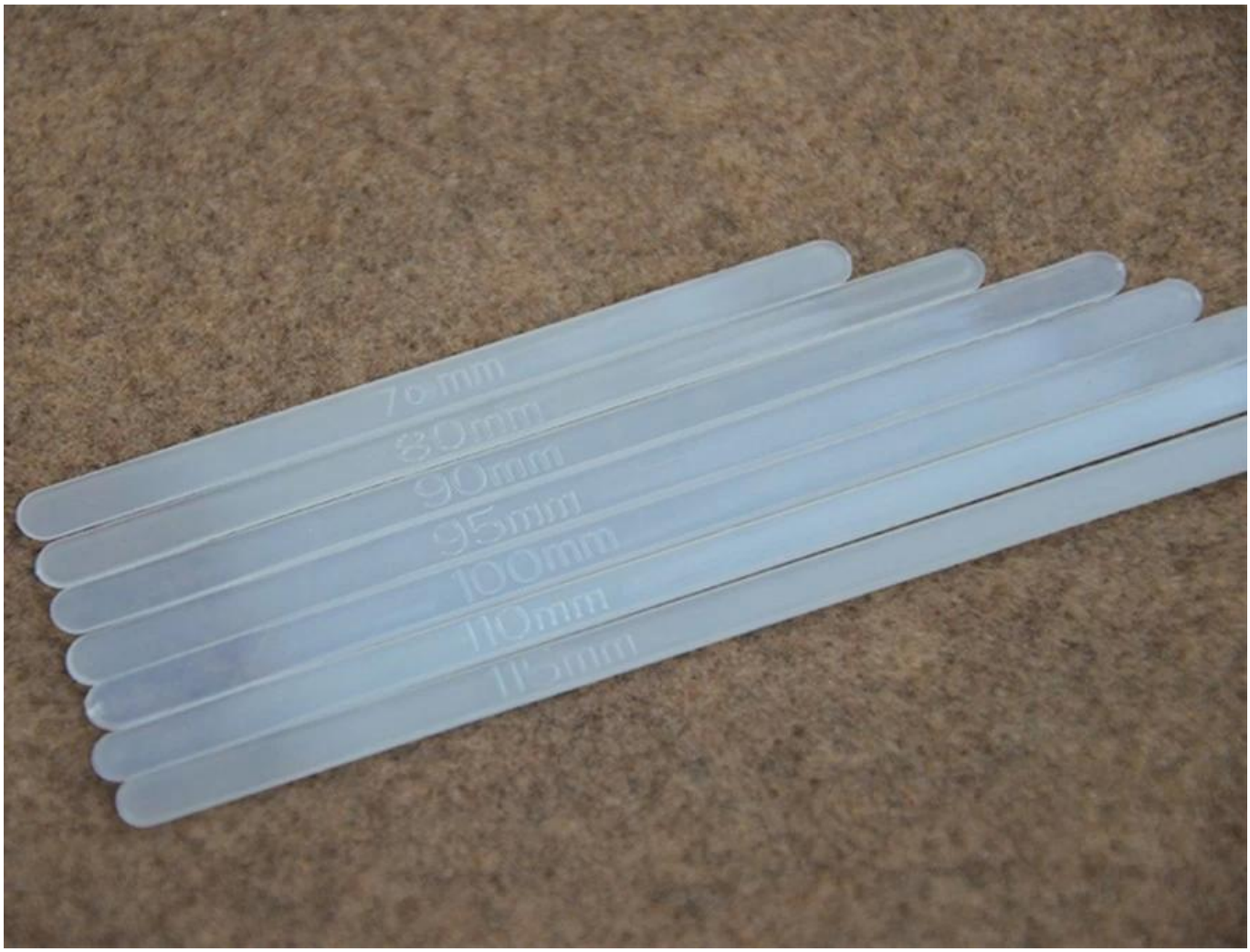

CERTIFICATE

CUSTOMER PHOTO

CUSTOMER PRAISE

Hi,,the last order the crinoline was nice and stiff,,,is the white one the same,,i want to go ahead with the order please and send as soon as possible,,can I get 200 metres instead please,,regards Michelle

You sure i did not order black?

Colours match perfectly

yes, i could take a picture of your color card

Will do balance payment today

thank you, it is our responsibility,

Good job

2017-07-27 16:51:10

so thanks for your support

how about the goods?

2017-07-27 16:51:53

I'm very happy it's very well

Thank you for your patience

Customer feedback is great

enrique casillas 2017-10-22 11:03

any, thanks a lot i already received the goods, every thing all rigth!!!! i will keep in touch

enrique casillas

yes the braid came,,thank you so much for fast prompt delivery..regards michelle

On Monday, 9 October 2017 19:38:57 AEDT, server1@cyangguang.cn <server1@cyangguang.cn> wrote:

FAQ

س: هل لي معرفة الوقت الرائد؟

a: 5-2 أيام businessبالتأكيد، العظام الصلب هو الوقت الرائد سيكون في غضون.

س: ماذا عن وقت الشحن، كم من الوقت يمكنني الحصول على البضائع؟

a: v شكل الصلب الصدرية wired15-30 أيام عمل 7-5 أيام عمل عن طريق البريد الجوي بوست، بواسطة صريح.

س: ماذا لو لم أفعل'ر الحصول على العناصر؟

ج: إذا لم تستلم شحنتك خلال الأيام، فيرجى الاتصال بنا.
سوف نتتبع الشحنة والعودة إليك في أقرب وقت ممكن مع الرد. هدفنا رضا الزبون!

خدمة ما بعد البيع؟ S'س: كيف حال

a: نحن نقدم استبدال مجاني إذا وجدت البضائع المعيبة.
وإذا لم تفعل'ر راض عن البضائع، تأكد من أن البضائع في ظروف جيدة، يمكننا برد لك بمجرد تلقينا البضائع العودة.

CONTACT US

Contact Supplier

CONTACT US

MP: +86-13510177822

Tel: +86-755-84500303

Fax: +86-755-28995583

Email: Server1@cyangguang.cn

Web: http://www.cyangguang.cn

Add: Room 02.13/F Xuyuan Buliding.NO.875 Longgang Road.Longgang district.Shenzhen City Guangdong province.China