لاصق على الوجهين شريط لاصق غير مرئي لملابس الزفاف

شريط لاصق مزدوج الوجهين بطول 5 أمتار لفستان الملابس الداخلية

شريط مزدوج الوجهين على الموضة للسيدات للملابس والجسم ،
شريط شفاف وشفاف مناسب لجميع أنواع الأقمشة وجميع ألوان البشرة.

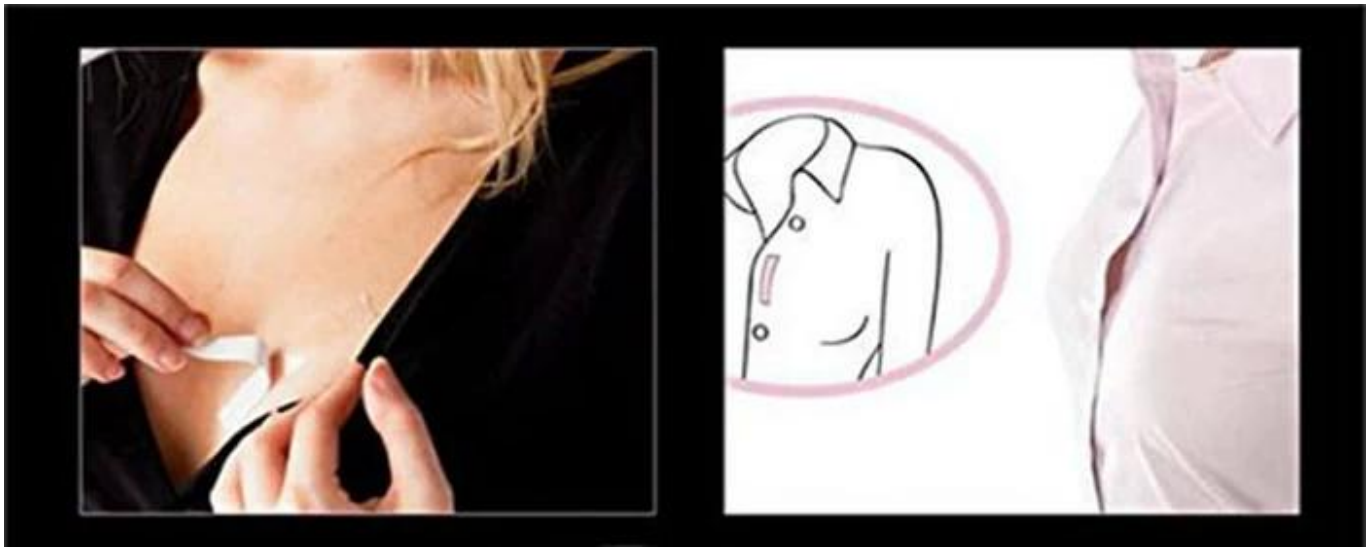
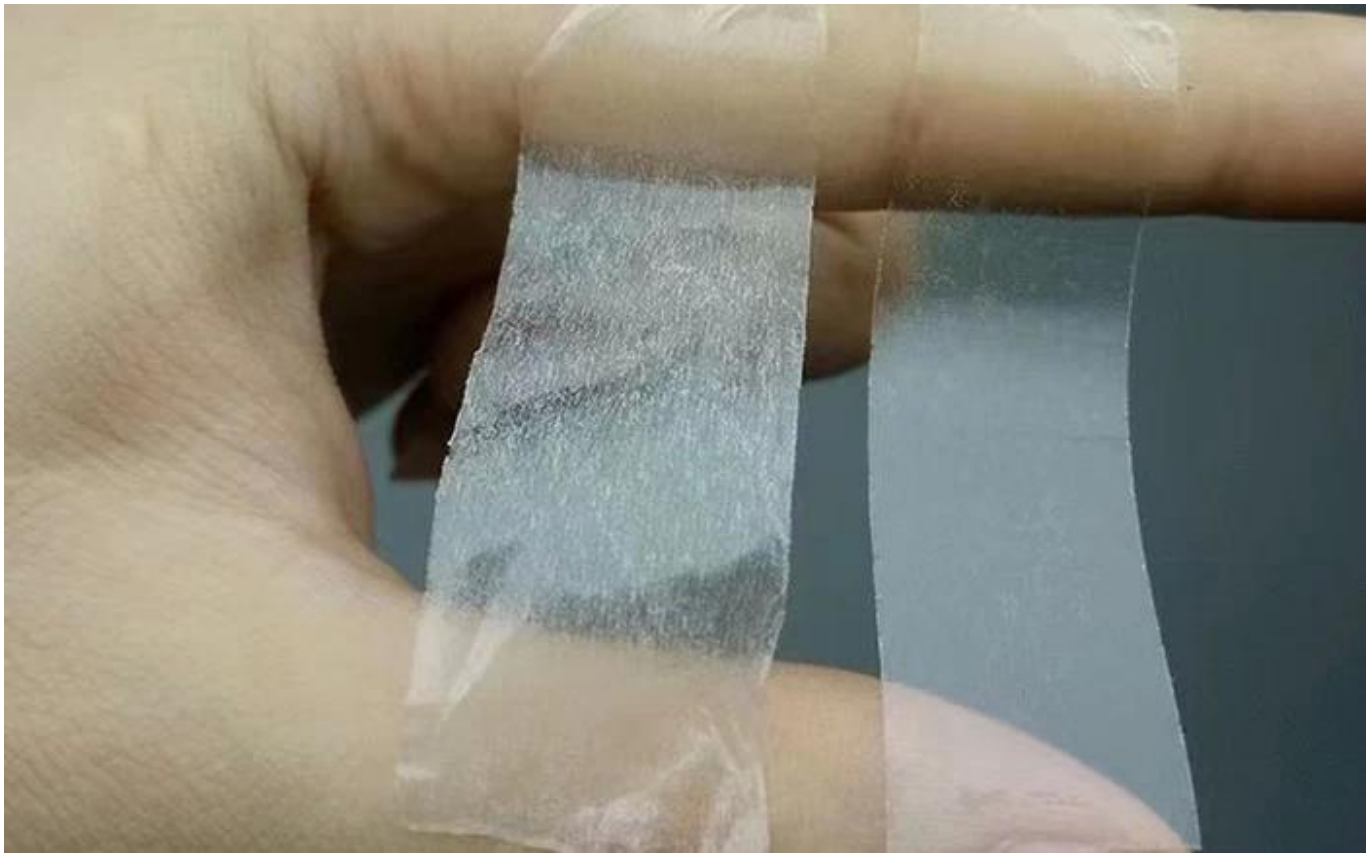
شريط ملابس الجسم على الوجهين VS Invisble الشريط اللاصق العادي